

**F R A C**  
**NORMANDIE ROUEN**

**cartographie du prêt des oeuvres  
du Fonds régional d'art contemporain**

# **UNE OEUVRE, UN ETABLISSEMENT**

**2017-2018**

**Troisième période 15 mars/ 17 avril**

**CONTACTS :**

**SERVICE ÉDUCATIF**

**Anthony Peter**, professeur d'arts plastiques chargé du service éducatif

[anthony.peter@ac-rouen.fr](mailto:anthony.peter@ac-rouen.fr)

**SERVICE DES PUBLICS**

**Julie Debeer**, responsable du service des publics

[j.debeer@fracnormandierouen.fr](mailto:j.debeer@fracnormandierouen.fr)

**Amandine Derout**, responsable du programme handicap, médiatrice culturelle

[a.derout@fracnormandierouen.fr](mailto:a.derout@fracnormandierouen.fr)

**T : 02 35 72 27 51**



Collège Claude Monet  
96, rue des Bruyères  
76510 St-Nicolas d'Aliermont  
du 15/03 au 16/04:  
**SOPHIE RISTELHUEBER**  
*Autoportrait (détail 1),*  
1999  
Photographie couleur  
83,5 x 69,5 cm



Lycée Jehan Ango  
25, rue Roger Lecoffre  
76203 Dieppe  
du 15/03 au 16/04:  
**PHILIP-LORCA DICORCIA**  
*New York, 1998*  
Photographie couleur  
90 x 120 cm

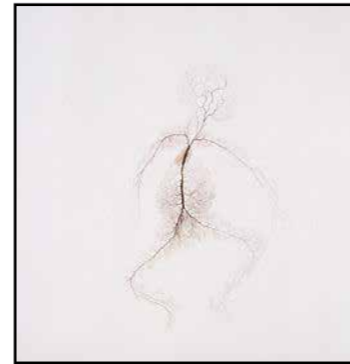

Collège Georges Braque  
Rue Louis Fromager  
76200 Dieppe  
du 15/03 au 16/04:  
**JAVIER PEREZ**  
*Sans titre (Animal végétal VI), 2001*  
Encre sur papier  
82 x 82 cm



Collège A. Dumas  
22 r J. Prévert  
76370 Neuville-les-Dieppe  
du 15/03 au 16/04:  
**BRUNO CARBONNET**  
*Ciels (de la série ciels), 2000*  
Huile sur toile  
44 x 32 cm chaque

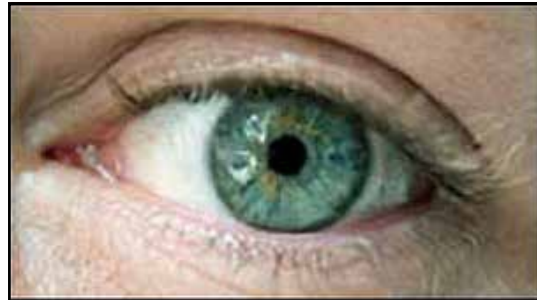

Collège Paul Henri Cahingt  
42, rue de la Locardie  
76660 Londinières  
du 16/03 au 17/04:  
**DOUGLAS GORDON**  
*Sans titre, 2000*  
Impression offset encadrée  
88 x 140 x 4 cm



Collège G. Le Conquérant  
2 route du Bois  
76680 St Saëns  
du 16/03 au 17/04:  
**SOPHIE RISTELHUEBER**  
*La ligne de l'équateur,*  
1988 - 2005  
Photographie couleur  
64 x 75 cm



Lycée Delamare Debouteville  
5 rue André Bertrand  
76440 Forges-les-Eaux  
du 16/03 au 17/04:  
**HAMISH FULTON**  
*Butterfly, 1983*  
Photographie  
noir et blanc  
et texte  
127 x 108 cm



Collège René Coty  
Rue Lecoœur  
76720 Auffay  
du 16/03 au 17/04:  
**SOPHIE RISTELHUEBER**  
*Autoportrait (détail 6),*  
1999  
Photographie couleur  
69,5 x 83,5 cm



Collège Francis Yard  
379 route de Forges les Eaux  
76750 Buchy  
du 16/03 au 17/04:  
**JAVIER PEREZ**  
*Autoretrato , 1993*  
Photographie noir et blanc  
encadrée  
45 x 37,7 cm

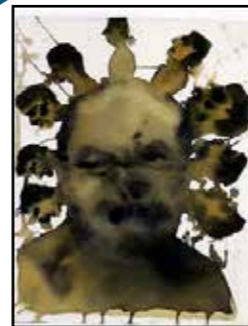

Collège de la Hetraie  
4 rue du Centre  
76220 La Feuillie  
du 16/03 au 17/04:  
**PHILIPPE COGNÉE**  
*PC 3, 1999*  
Aquarelle sur papier  
47 x 40 cm

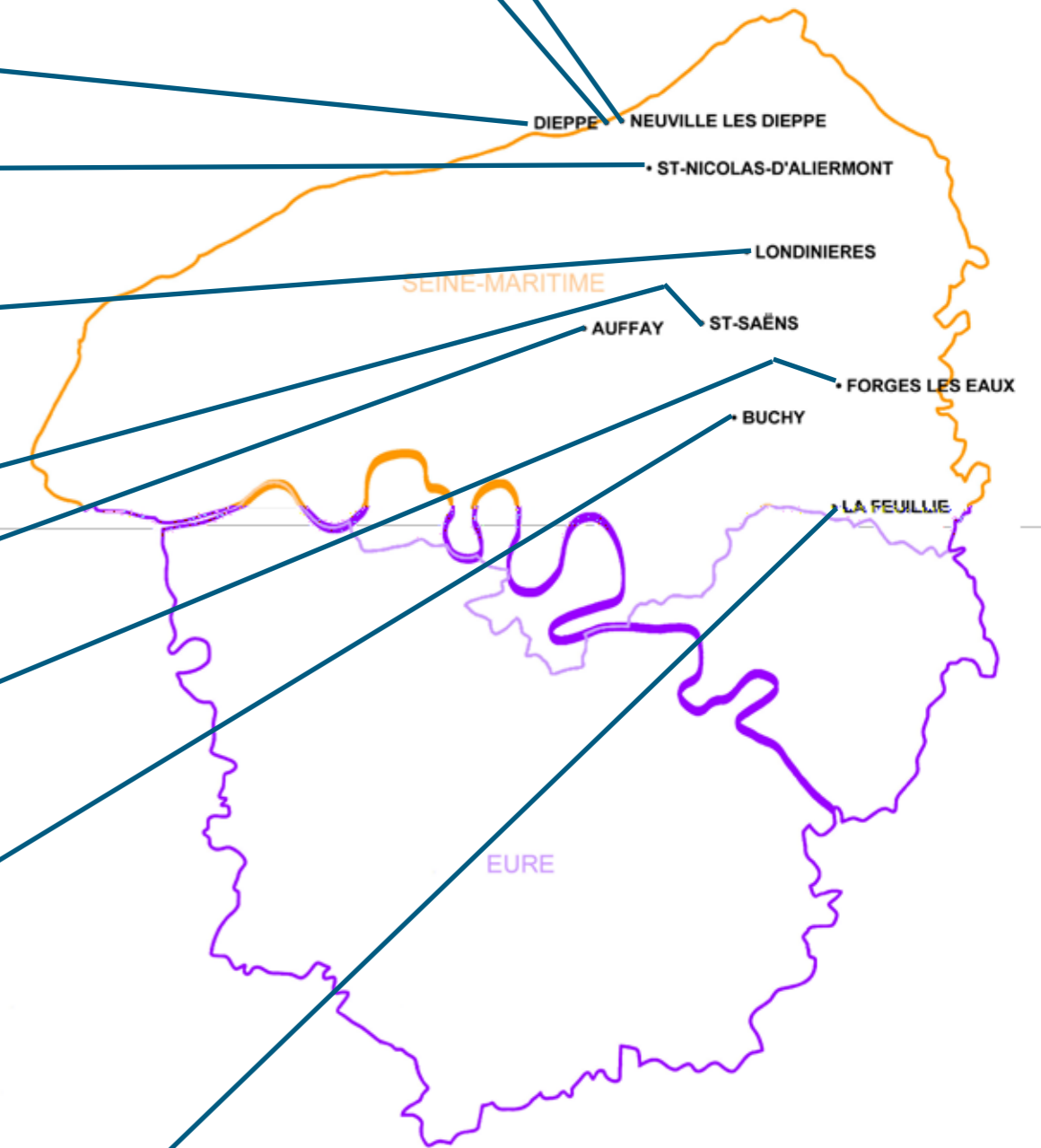

UNE OEUVRE UN ETABLISSEMENT  
2017-2018